



# **Regulação em Oncologia Janeiro a julho, 2019 e 2020**

**Elaboração: Divisão de Doenças Crônicas Não Transmissíveis –  
CVE/CCD**

Solicitações de consultas e consultas agendadas com acesso regulado de Oncologia, segundo faixa etária. DRS: 3501 São Paulo, janeiro a julho, 2019 e 2020.

Faixa Etária (anos)	Solicitações de Consultas			Consultas Agendadas		
	2019	2020	Diferença% 2020x2019	2019	2020	Diferença% 2020x2019
0-14	168	70	-58,33	141	54	-61,70
15-29	600	556	-7,33	457	441	-3,50
30-59	6.727	6.046	-10,12	5.982	5.450	-8,89
60+	9.760	8.033	-17,69	8.819	7.268	-17,59
Total	17.255	14.705	-14,78	15.399	13.213	-14,20

Fonte: Portal Central de Regulação de Ofertas de Serviços de Saúde - CROSS

Solicitações de consultas e consultas agendadas com acesso regulado de Oncologia, segundo especialidade. DRS: 3501 São Paulo, janeiro a julho, 2019 e 2020.

ESPECIALIDADE	Consultas solicitadas			Consultas agendadas		
	2019	2020	Diferença % 2020-2019	2019	2020	Diferença % 2020-2019
Oncologia clínica	3.201	3.117	-2,62	3.164	2.890	-8,66
Oncologia cirúrgica – Mastologia	1.203	995	-17,29	1.420	1.036	-27,04
Oncologia cirúrgica – Ginecologia	1.136	931	-18,05	900	852	-5,33
Oncologia cirúrgica– Urologia	1.635	1.056	-35,41	1.111	824	-25,83
Oncologia cirúrgica – Ap. digestivo	1.225	1.074	-12,33	1.666	1.002	-39,86
Oncologia - Radioterapia	3.558	2.470	-30,58	3.184	2.536	-20,35

Fonte: Portal Central de Regulação de Ofertas de Serviços de Saúde - CROSS

# Consultas agendadas com acesso regulado de Oncologia, segundo grupo de CID C50 – neoplasia maligna de mama. DRS: 3501 São Paulo, janeiro a julho, 2019 e 2020.

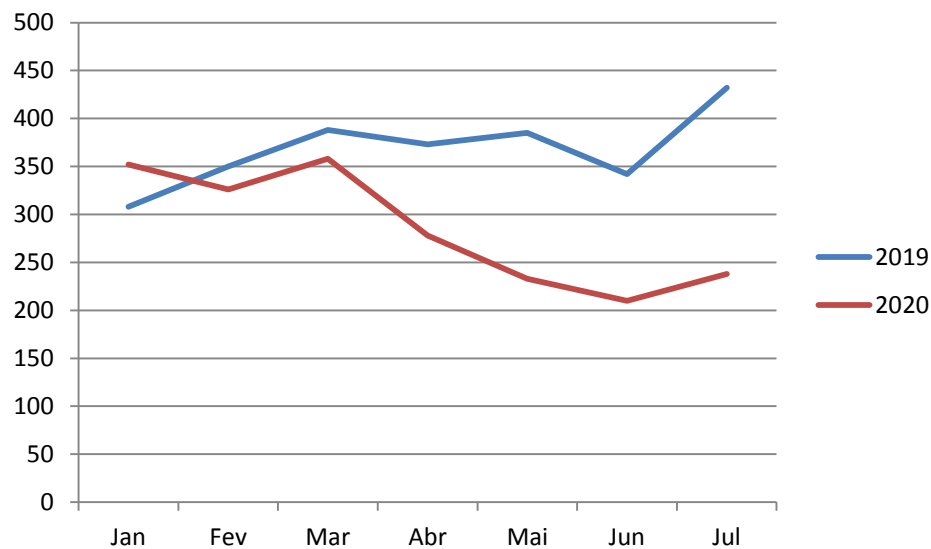

Fonte: Portal Central de Regulação de Ofertas de Serviços de Saúde - CROSS

# Consultas agendadas com acesso regulado de Oncologia, segundo grupo de CID C51 a C58 – neoplasias malignas dos órgãos genitais femininos. Estado de São Paulo, janeiro a julho, 2019 e 2020.

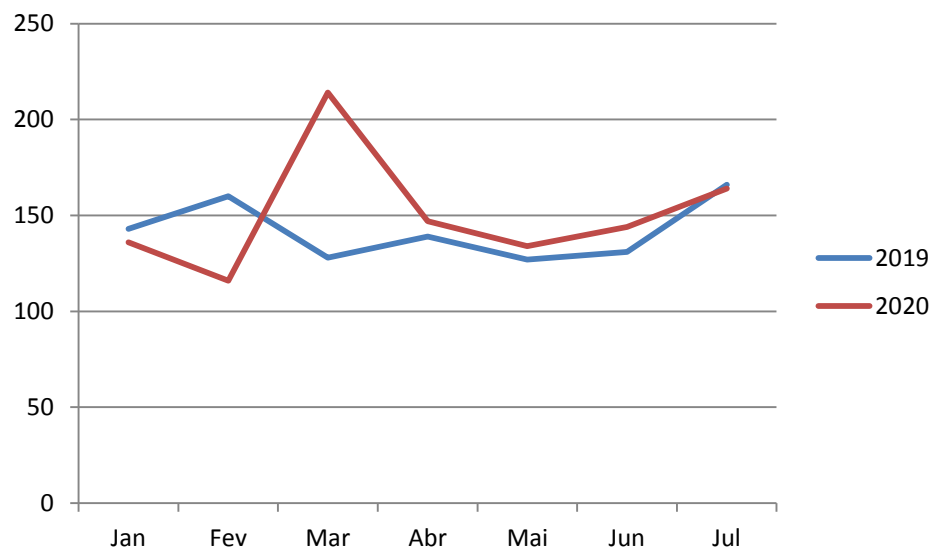

Fonte: Portal Central de Regulação de Ofertas de Serviços de Saúde - CROSS

# Consultas agendadas com acesso regulado de Oncologia, segundo grupo de CID C15 a C26 – neoplasias malignas dos órgãos digestivos. DRS: 3501 São Paulo, janeiro a julho, 2019 e 2020.

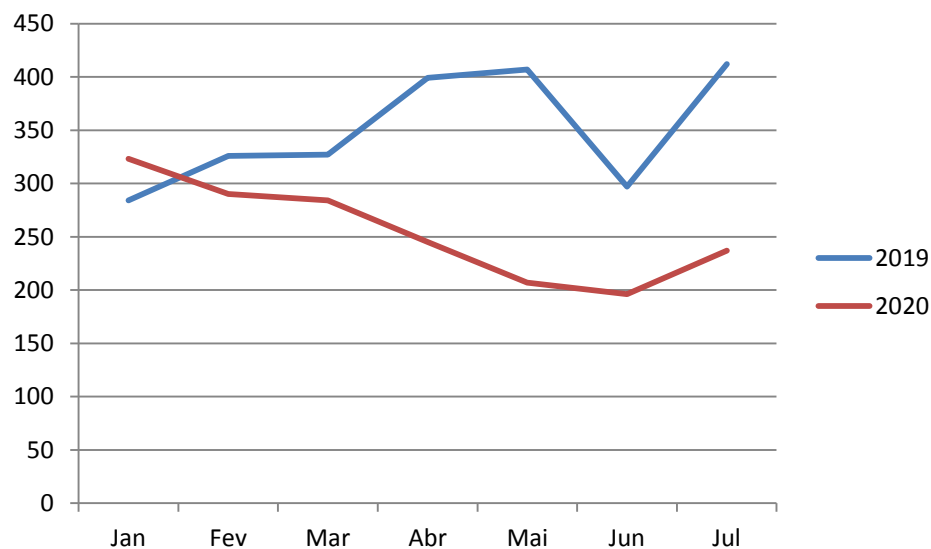

Fonte: Portal Central de Regulação de Ofertas de Serviços de Saúde - CROSS

# Consultas agendadas com acesso regulado de Oncologia, segundo grupo de CID C60 a C63 – neoplasias malignas dos órgãos genitais masculinos. DRS: 3501 São Paulo, janeiro a julho, 2019 e 2020.

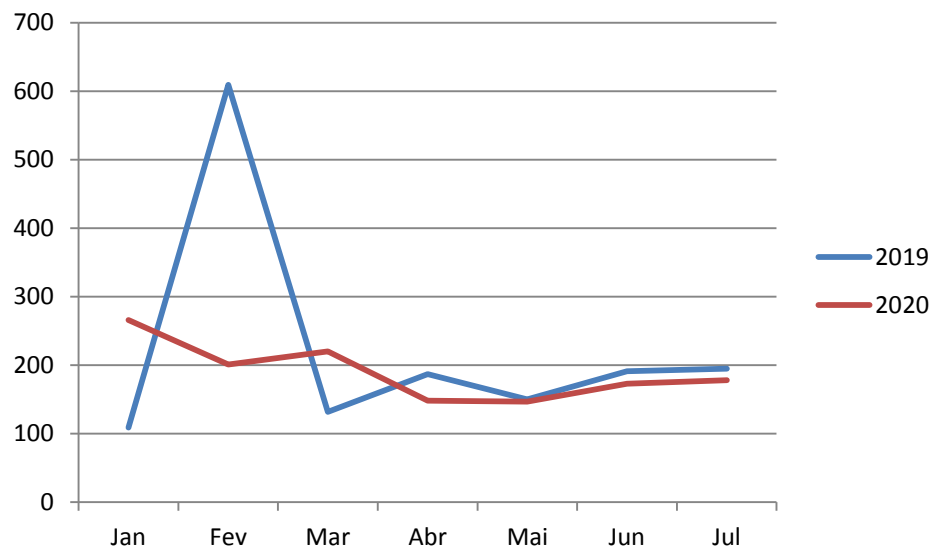

Fonte: Portal Central de Regulação de Ofertas de Serviços de Saúde - CROSS

